【令和8年度米沢市商店街等にぎわい創出事業費補助金】

米商連お客様感謝まつり

おしょうしなう お多福市

大抽選会

開催期間 令和8年
12/1(火)▶12/31(木)

ふれあいポイント
絶賛人気上昇中！







- 米沢牛のれん会 商品券 5,000円分 20名様
- 灯油・ガソリン券 5,000円分 20名様
- 米沢の地酒 4,000円相当 10名様
- 米沢産のお米 4,000円相当 20名様
- 米商連お買物券 3,000円分 60名様

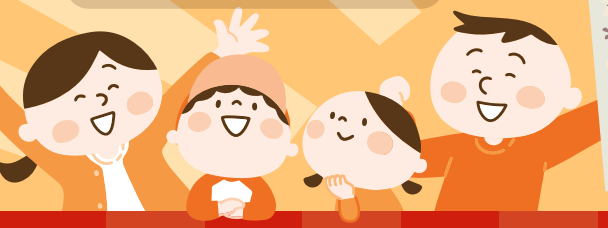



「お多福抽選会」に参加しよう！

－応募方法－

❶ 参加店でお買い物♥お多福シールを集める
❷ 応募ハガキにほしい賞品分のシールを貼る
❸ 応募ハガキは事務局へ郵送・持参か参加店へ

参加店舗 協同組合 米沢市商店街連盟　加盟店全店
お多福市参加店のポスターが目印です。

応募締切 令和9年1月4日(月) ※事務局または参加店必着

抽選時期 令和9年1月中旬

当選発表 当選発表は賞品の発送をもって代えさせていただきます。
※当選者には当選通知(賞品やクーポン券等)をお送りいたします。
賞品によっては受取先・受取方法の指定があります。



このポスターが目印！

参加店
190店舗以上!!

イベント情報は
⬇こちら⬇

または検索サイトから 米商連 検索

主 催／協同組合 米沢市商店街連盟
協 力／米沢商工会議所

お問い合わせ
TEL(0238)21-5111
事務局：〒992-0045 米沢市中央1-9-15(米沢商工会議所内)

米商連の加盟店でお買い物をしてご応募ください!! おしょうしなお多福市

お多福シール 10枚

地元でおかいもの ふれあいポイント ポイント&電子マネー

ふれあいポイント取扱店で「5万円分」と「1万円分」のお買物ができるポイントを賞品にしました。
この機会にぜひご登録いただき、ご活用ください。

ふれあいポイント（応募の中から）

50,000ポイント 1名様

10,000ポイント 10名様



ふれあいポイントアプリ 新規ご利用募集中！

スマホでQRコードを読み取り、アプリを取得してください。

App Store　Google Play

ふれあいポイントとは？

米沢市・南陽市の取扱店で使用できる、とってもおトクなポイントです。かしこくおトクにポイントを活用しましょう！

取扱店 40店舗以上!! 取扱店の一覧・詳細はこちら

1 取扱店で使える **共通ポイント**
110円(税込)のお買い物で1ポイント ▶ 1ポイント 1円でご利用可能

2 **アプリと連動！**
スマホアプリとカードの連動 ▶ スマホがカード代わりに

3 **キャッシュレス対応！**
スマホアプリでもカードでもご利用可能 ▶ 残高のチャージ 確認・支払い

お多福シール 7枚

しっとりとろける米沢牛。やわらかくジューシーなお肉をご家庭やご友人とお召し上がりください。

米沢牛のれん会 商品券（5,000円分）

20名様



米沢の美味しい地酒。冬は新酒の季節です。特別感のあるお酒をご堪能ください。

米沢の地酒（4,000円相当）

10名様



灯油やガソリンが購入できる商品券。あったか石油ストーブや、冬のドライブ旅行などでのご利用はいかがでしょうか。

灯油・ガソリン券（5,000円分）

20名様



食卓に欠かせない美味しいお米。米どころ米沢が誇る上質な旨みをお楽しみください。

米沢産のお米（4,000円相当）

20名様



お多福シール 5枚

米商連加盟店でご利用いただけるお買物券です。

米商連 お買物券（3,000円分）

60名様



抽選にもれた方は

ダブルチャンス抽選!!

米商連加盟店協賛品

（1,000円相当）

※改良や仕様変更等で賞品が予告なく変更になる場合がございます。
※賞品の写真はイメージです。