

催し物

災害時外国人連携  
支援体制整備事業

日 11月11日(土)13時30分～16時  
場 置賜総合文化センターなど  
内 大規模災害の発生を想定し  
た、在住外国人・支援サポー  
ター向けの講座や体験会

対 災害時の外国人支援に関心  
がある人・在住外国人  
定 40人程度 費 無料  
申 問 (公財)山形県国際交流  
協会 ☎023(647)  
2560または秘書広報課  
広報広聴担当

木の小さなおうちを  
つくろう!

日 11月13日(月)午後～他(もく  
いくひろは健康相談日に計  
7回開催 ※申込不要

場 もくいくひろは  
内 積木にデコレーションして  
小さなおうちを作ります。  
対 就学前の子どもとその保護  
者(もくいくひろは利用者)

定 各日20人  
問 健康課健康企画担  
当 ☎(24)8181 

ゼロカーボンシティ  
推進シンポジウム

日 11月18日(土)13時30分～15時  
30分  
場 上郷コミュニティセンター  
内 地球温暖化防止に関する講  
演、事例発表

講 東北芸術工科大学デザイン  
工学部建築・環境デザイン  
学科 教授 三浦 秀一氏  
定 40人 費 無料  
締 11月16日(木)※定員になり次  
第締切

方 電子申請(二次元  
コード)・メール・  
電話で申込み  
申 問 環境生活課環境担当

認知症と共に生きる  
「オレンジ・ランプ」  
(映画上映会)

在宅医療・介護連携推進事  
業および認知症総合支援事業  
の一環で映画を上映します。  
日 11月23日(木)10時～12時  
30分(9時30分入場開始)

場 置賜総合文化センター  
内 39歳で若年性アルツハイマー型  
認知症と診断された夫とその妻  
を描いた作品です。  
対 市民 費 無料  
方 電子申請(二次元  
コード)・電話で申込み  
締 11月15日(水)※定員になり次  
第締切

申 問 高齢福祉課地域包括支

振担当

山形ワイヴァンズ  
公式戦 米沢開催

本市在住・在勤の人は観戦チケッ  
トを特別価格で購入可能です(本  
市在住の小・中・高生は2階自由  
席無料)。詳細は、山  
形ワイヴァンズホーム  
ページをご覧ください。  
日 11月24日(金)19時、25日(土)14時  
場 米沢市営体育館  
問 山形ワイヴァンズチケット  
担当 ☎023(664)  
3646またはスポーツ課  
健康スポーツ担当

市議会12月定例会

会期/11月28日(火)～12月15  
日(金)(予定)  
12月定例会に提出する場合の  
請願提出期限/11月20日(月)17時

※日程は変更される場合があ  
りますので、市議会ホーム  
ページをご覧ください。  
お問い合わせください。  
問 議会事務局

募集

米沢市職員(病院職員)

試験日/11月25日(土)  
締 11月15日(水)  
他 試験内容などの

詳細は、市立病院ホーム  
ページをご覧ください。

消防設備士試験

問 米沢市立病院総務課総務担当  
日 令和6年1月20日(土)  
場 山形市・山形ビッグウィン  
グ、酒田市・庄内JABビル  
種類/甲種(全類)・乙種(全類)  
申請書受付期間/11月27日  
(月)～12月7日(木)

申 申請書入手場所/各消防署、  
総合支庁  
申 (一社)消防試験研究セン  
ター山形県支部 ☎023  
(631)0761

問 申込先または防災危機管理  
課地域防災担当

自衛官など

募集種目/①一般曹候補生  
(陸・海のみ)②自衛官候補  
生③自衛隊高等工科学校生徒  
対 ①28歳以上33歳未満の人  
②令和6年4月1日現在、  
15歳以上17歳未満の男子で  
中学校卒業または中等教育  
学校の前期課程修了者

受付期間/①11月30日(木)  
②11月1日(水)～30日(木)③推  
薦...12月1日(金)、一般...  
令和6年1月5日(金)

試験日/受付時にお知らせ  
[自衛官等採用個別相談会]

大切な時をもっと美味しく



感謝

おかげ様で100周年



ステーキレストラン 明星(4階)



守宮屋 鮎川(3階)



焼肉 黄木(2階)

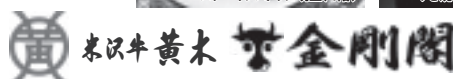

米沢市桜木町3-41 TEL0238-22-4122

金剛閣 検索

広告

**日** 11月18日(土)13時～19時、11月19日(日)10時～14時  
**場** イオン米沢店1階正面入口  
 ※予約不要、どなたでも参加可能  
**問** 自衛隊米沢地域事務所  
 ☎(23)0011または総務課総務担当

**米沢上杉文化振興財団職員(正職員)**

**受付期間** 11月17日(金)

**申** (公財)米沢上杉文化振興財団総務担当 ☎(26)8000

**問** 申込先または社会教育文化課文化振興担当

**他** 職務内容・試験内容などの詳細は、財団ホームページをご覧ください。

**令和6年度家庭用ごみ収集カレンダー有料広告**

**発行部数** 4万3000部(予定)

**広告規格** 寸法:縦4.5cm×横8.5cm、色:カラー印刷

**募集枚数** 計4枚

**広告掲載料** 1枚5万円

**締** 11月30日(木)

**申** 環境生活課廃棄物対策担当

**他** 1社につき1枚の掲載とし、申込多数の場合は抽選。掲載位置の指定不可。詳細は市ホームページをご覧ください。

etc. **その他**

**高齢者の交通事故防止推進強化旬間**

**期** 11月1日(水)～10日(金)  
 夕暮れが早まるこの時期は、車や自転車の早めライト点灯を実践し、歩行者は反射材を身に付けて外出しましょう。

**問** 環境生活課生活安全担当

**秋季火災予防運動**

**期** 11月9日(木)～15日(水)  
**【全国統一防火標語】**  
 『火を消して不安を消してつなぐ未来』  
 暖房器具は燃えやすいものから離れて使用し、給油時は火を消すなど取扱いには十分注意しましょう。また、設置から10年を迎える住宅用火災警報器は、定期的な点検や新しいものへの更新をお願いします。

**問** 米沢消防署北部出張所 ☎(36)0032または防災危機管理課地域防災担当

**11月は児童虐待防止推進月間**

いつも子どもたちの泣き声や保護者の怒鳴り声があるなど、気になる家庭がある場合はお電話ください。あなたの一本の電話で救

われる子どもや保護者がいます。連絡内容の秘密は守られます。

**連絡先** / 子ども家庭課または児童相談所虐待対応ダイヤル ☎1189

**問** 子ども家庭課家庭支援担当

**11月は児童扶養手当の支給月です**

**対** ひとり親家庭など  
 9・10月分を11月10日(金)に指定された金融機関の受給者名義口座に振り込みます。口座を変更する場合は、支給月の前月中頃までに担当課に届け出てください。

また、現況届が未提出の人は、1月の支給ができませんので早めに手続してください。

**問** 子育て支援課給付担当

**児童扶養手当**

父または母と生計を共にしていない子どもを養育するひとり親家庭の親などに支給される手当です(要申請・所得制限あり)。父または母のいずれかが一定の障がいを持っている人も申請できる場合があります。

また、公的年金を受給している人で1カ月当たりの年金受給額が児童扶養手当月額より低い場合は、その差額分の児童扶養手当を受給できます(児童扶養手当受給者が年金を受給する

場合は、必ずご相談ください)。  
**支給月** / 5・7・9・11・1・3月

**【手当額】**

区分	金額(月額)
全部支給(月額)	
児童1人の場合	44,140円
児童2人目	10,420円の加算
3人目以降	6,250円の加算
一部支給(所得に応じて決定・月額)	
児童1人の場合	44,130円～10,410円
児童2人目	10,410円～5,210円の加算
3人目以降	6,240円～3,130円の加算

**農薬用不用農薬の廃棄処分**

登録失効・期限切れ・今後使用見込みのない農薬を処分します。

**日** 11月10日(金)9時～12時

**場** JAグリーン米沢店(窪田町)

**搬入形態** 粉粒剤、乳液剤、水和剤に仕分けし、別々に搬入

**処理料金** 190円/キロ(消費税込) ※当日現金払いのみ

**他** 搬入時に印鑑をお持ちください(印鑑を忘れた場合は、受理不可)。

**問** JA山形おきたま米沢経済支店 ☎(36)0218または農政課農産担当



あなたの“未来”応援します!

# 国の教育ローン

【ご相談・お問い合わせは】教育ローンコールセンター  
 ☎0570-008656 (または03-5321-8656)

ご融資額 **350万円以内** (お子さま1人あたり)

- ご入学前のまとまった費用の準備が可能!
- 固定金利・長期返済が可能!
- 40年以上の取扱実績!

受付時間 月～金曜日 / 9:00～19:00  
 ※土曜日、日曜日、祝日、年末年始(12/31～1/3)はご利用いただけません。

詳しくはWebで! [国の教育ローン](#) 検索

農業用使用済  
プラスチック回収

日場 11月21日(火)・JA米沢  
広井郷倉庫(六郷町)、11月  
22日(水)・JA米沢中央倉庫  
(大字花沢) 9時~12時

■搬入形態/①梱包した荷姿②  
指定専用処理袋※①②以外の  
もの、不分別のものは受付不可

■処理料金/①69円/キロ(参  
考税込)②1886円/袋(消  
費税込、20キロ定買が目安)

の購入により処理料金とする。  
■回収できないもの/プラス  
チック以外のもの、農業資

材でないもの、家庭用ごみ  
■問 JA山形おきたま米沢経済  
支店☎(36)0218 また  
は農政課農産担当

女性が抱える様々な  
悩みをご相談ください

DV・離婚・就労不安定・心  
身の悩みなどを電話や来所に  
てご相談ください。婦人相談  
員などが解決に向けて一緒に考  
えます。また、全国共通のナ  
ビダイヤルがあります。

■連絡先/子ども家庭課家庭支  
援担当直通☎(22)5113

■全国共通のナビダイヤル/  
・DV相談ナビ#80008  
・性犯罪、性暴力被害者の

ためのワンストップ支援セ  
ンター#8891

性的被害に関する悩みを  
抱える人のための性犯罪被  
害相談電話#8103

女性に対する暴力を  
なくす運動

DV・性犯罪・セクハラな  
ど女性に対する暴力を防ぎ、  
女性の人権を守りましょう。

期 11月12日(日)~25日(土)※11月  
25日(土)は「女性に対する暴  
力撤廃国際日」です。

「女性に対する暴力をなくす  
運動」パネル展

期 11月13日(月)~17日(金)  
場 市役所市民ホール  
[旧米沢高等工業学校本館パー  
プルライトアップ]

期 11月18日(土)~27日(月)  
時 日没~22時  
場 山形大学工学部地内

問 地域振興課若者支援担当

給与支払報告書を送付

令和6年度(令和5年分)の給  
与支払報告書を、米沢税務署を  
通して郵送しました。書類が届か  
ず必要な場合はご連絡ください。

■送付時期/10月下旬  
(源泉徴収義務者)

■対 本市に所在する給与支払者

問 税務課市民税担当

11月は子ども・若者  
育成支援強調月間

本市では「青少年の環境を  
考える日」を設定し、学校・  
家庭・地域・企業・団体など  
と連携を深め、青少年健全育  
成運動を推進していきます。

【運動の内容】

①あいさつ・見守り運動-子ども  
を家庭・地域で育てよう-

②モラル・マナーの向上運動-大  
人が子どもの手本となろう-

③子どもを事故や犯罪から守  
る運動-子どもたちの安全を地  
域全体で見守ろう-

【第41回米沢市青少年育成市民  
大会】  
日 11月19日(日)14時~  
場 置賜総合文化センター

内 講演「子ども・若者の『学  
ぶ・働く・生きる』を支え  
る」▽宇優16年の挑戦

▽、少年の主張発表など

講 特定非営利活動法人 WETA  
優代表 白石祥和氏

問 社会教育文化課社会教育担当

2024年版  
やまがた県民手帳

日程表(2023年12月~  
2025年3月まで対応)の  
ほかに、山形県に関する統計

情報やレジャー情報などが掲  
載されています。

■価格/700円(税込)  
■カラー/ネイビー、ラ・フ  
ランスグリーン(数量限定)

■取扱場所/政策企画課

問 政策企画課統計調査担当

JR東日本列車運休

米坂線「羽前小松駅」今泉  
駅一間で、日中帯の列車を運  
休し設備補修工事を行います。

そのため、次の日時において  
一部列車が運休となります。

代行バスはありませんので、  
朝夕の列車をご利用ください。

■運休日/11月27日(月)~12月  
8日(金)のうち計7日間

■運休列車・運休区間/  
「下り」羽前小松10時50分発  
↓今泉10時58分着、羽前小  
松12時37分発↓今泉12時45  
分着(上り)今泉11時30分  
発↓羽前小松11時38分着

■問 JR東日本お問い合わせセ  
ンター☎0550(2016)

1600または地域振興課  
地域振興担当

ド派手バッグを  
ステンシルる&  
危険予知トレーニング

日 12月10日(日)10時~12時  
場 置賜総合文化センター

内 防犯ブザーをつけたオリジ  
ナルバッグを、ステンシルで  
ド派手にデザインしよう!

■対 小学1年生~4年生の親子  
(兄弟姉妹での参加も可)

定 10組  
費 バッグ1つ200円  
持 汚れてもいい服装  
方 二次元コードか  
ら申込み

申 (有)西山不動産☎(22)4334  
問 建築住宅課住宅指導担当

団地名(所在地)	間取り	戸数	階数	家賃(円)
光陽マンション (大町5丁目)	1LDK	1	3	32,900~

入居はそれぞれ先着順。※空室の情報は10月  
1日時点のものです。  
全てエレベーター設置、家賃は収入により決定  
(共益費・駐車場料金別途)。

高齢者向け  
優良賃貸住宅

■入居資格/60歳以上の自立した  
生活を営むことができる人(高  
齢単身者や、いずれか一方が60  
歳以上の夫婦世帯も入居可能)

申 問 社会教育文化課社会教  
育担当

