

よねざわ



あ創挑
か造戦
しのと

伝える
安全

伝わる
安心

特集 1



交通安全特集



市内小中学校で米沢牛の牛丼が給食に〈6月1日(月)〉

口いっぱい、 地元名物米沢牛！

小中学校が本格的に再開したこの日、給食には米沢牛を使った牛丼が振る舞われました。例年とは異なる生活環境に疲れを感じている児童、生徒に向けて、米沢牛を食べて元気を出してもらうと同時に、価格が低迷している米沢牛の消費拡大を図るため、市農林課を中心に企画されました。

用意された牛肉は牛約1頭分にもなるおよそ300kg。市内全小中学生と教職員約6,700人に提供されました。北部小学校では、自分たちで盛り付けた牛丼を口いっぱいにほおばり、中にはおかわりをする児童の姿も見られました。



目 次

広報よねざわ 2020年7月1日号

まちの話題〈トピックス〉	・・・02	くらし NAVI	・・・10
米沢品質〈TEAM NEXT YONEZAWA〉	03	教えて！市立病院／目指せ！健康長寿日本一	16
特集1／伝える安全、伝わる安心。	・・・04	国際交流／米沢偉人伝	・・・17
特集2／特定健診の受診率が向上しました	08	まちの話題／市長コラム／編集後記	・・・18

今号の表紙

交通安全専門指導員の皆さんの一枚。普段は、市環境生活課のデスクで仕事をし、市役所の外では、「かもしかクラブ」などの交通安全教室を開催しています。

よく晴れた夏空の下、公園の緑に囲まれて、優しい笑顔を見せてくれました。
(撮影：6月17日(水)、米沢総合公園)



統計情報

令和2年
5月1日現在

人口／81,292人

対前月比／2人↓

男／40,170人

女／41,122人

世帯／33,408世帯

対前月比／197世帯↑



TEAM NEXT
YONEZAWA

「えがお」と「豊かさ」を 共に考えるパートナー

確定申告や会社の決算、相続や贈与の申告などをサポートしてくれる税務の専門家、税理士。今回紹介する税理士法人豊は、問題の解決策や経営改善方法を共に考えるパートナーとして、これまで約50年間、地域に寄り添って歩んできました。

「市民の『えがお』と『豊かさ』を育んでいく私たちでありたいと思っています」とモットーを話すのは、代表の土田一成さん。税理士法人豊では、帳簿作成や事業計画の提案といった一方的なサポートに留まらず、「依頼者自身が税務について正しい知識を身につけ、帳簿を付けられるようになる」ことを目指して依頼者と二人三脚で取り組んできました。その活動にかける想いを、土田さんは次のように語ります。「お客様自身が経営に関する数字や自分の会社の実態を正しく認識すれば、より正確な戦略を立ててお客様の強みを活かすことができます。社員が『えがお』で働いていける円満な会社を増やし、地域に『豊かさ』を届けることが私たちの仕事であると考えています。」

巡回監査士補の近野亘さんは、「お客様が成長、発展していく様子を間近で見ることができたときにはやっていて良かったなと感じます」と笑顔でこの仕事のやりがいについて語りました。

TNYの一員として、「より良い成長、発展を経営者の皆さんと一緒に考え、米沢の経済をより豊かにしていきたい」と今後の意気込みを語る土田さん。近野さんも「地域の皆さんの力になるためにも、知識と経験を積んでいきたい」と熱意を燃やします。親身になって市民と向き合う二人の姿に、強いプロ意識を感じました。

税務・経営などの経営・事務をサポートする 税理士法人 豊^{ゆたか} (中央6丁目)

昭和46年設立。税務・会計・経営などについて幅広く相談に応じている。写真は事務所代表の土田一成さん（写真右）、巡回監査士補の近野亘さん（写真左）。



「米沢品質向上運動」とは

本市では、挑戦と創造のあかし「米沢品質」をスローガンに掲げ、産品だけではなくサービス・観光・文化・行政など、様々な領域の「挑戦と創造」を喚起し、付加価値を高めていくことを目的に「米沢品質向上運動」を展開しています。本市のブランディングに賛同し、この運動に参加するプレイヤーが「TEAM NEXT YONEZAWA (TNY)」です。（6月14日現在、166の企業・団体・個人が登録）



今号の

特集

1

伝える安全、 伝わる安心。

今回は「子どもたちの交通安全」に取り組む人を特集します。

子どもが悲惨な交通事故に遭うことがないように、通学路の安全を守る人や、交通安全を教え伝える人がいます。地域の人々が伝えてきた「安全」と、私たちの「安心」を振り返ってみませんか。

■問合せ／環境生活課生活安全担当 ☎ 22-5111

米沢の日々の交通安全を守るために、多くの人たちが協力し合い活動しています。高齢者向けの交通安全教室を開催する人、自転車の安全な乗り方を街頭で指導する人、チャリシを配布し踏切での事故防止の啓発に取り組む人など、私たちの安全はこのような人たちの地道な取り組みによって成り立っています。

車や自転車で外出する機会が多くなるこの季節、市内全ての小中学校が6月から本格的に再開したこともあり、まちは元気に通学する子どもたちの姿を見かけるようになりました。今回の特集では、交通安全に関わる多くの人々の中でも、「子どもたちの交通安全」に焦点を当て、その活動の一部を紹介します。

交通安全教室を行い、子どもたちに安全を教える「交通安全専門指導員」、交差点で見守り活動を行う「交通安全指導員」、母親の立場から交通安全の意識高揚に努める「交通安全母の会」など、まちの人々の活動を通して、皆さん自身の「交通安全」をもう一度見直し、私たちが日頃からできることを考えてみましょう。

☆介護のことなら



さんゆうに

お任せ下さい!!

さんゆうグループ

米沢市徳町4番26号 ☎ 0120-24-2550

畳で健康に暮らそう

5年に1度は表替えで大掃除。
青畳は空気を浄化します。
みんなで集う空間を清潔に。

1級技能士と畳工芸名人の店

<http://tatamiya.pro>
〒992-0077 米沢市大字築沢2901
(有)小野川鈴木畳店
0238-32-2206

広告



米沢警察署交通課 課長
ながぬま まさひろ
長沼 雅博 さん

悲惨な事故から子どもたちを守る
「思いやり運転」をお願いします。

今年の米沢警察署管内（米沢市・川西町）での交通事故発生件数は105件で、そのうちの91件が米沢市内で発生しています（令和2年5月31日現在暫定）。これから夏の季節を迎え、ぼんやり運転や居眠り運転による重大交通事故の発生が懸念されます。また、城下町である米沢市には狭い路地や交差点が数多く存在し、自転車や歩行者の飛び出し事故も起こりやすいと言えます。

ドライバーの皆さんは、前をよく見て運転に集中し、交差点では「しっかり止まって、はっきり確認」、横断歩道では歩行者を渡らせてあげる「思いやり運転」を心掛け、子どもたちが悲惨な交通事故に遭わないよう、安全運転に努めていただきたいと思います。



米沢警察署
〒992-0051
城北2丁目3番19号
☎ 26-0110

子どもたちの登校時間に合わせ、立哨活動を行う交通安全指導員の高木 祐輔さん。
（6月15日（月）イオン米沢店前交差点で撮影）



令和元年 交通事故発生状況

山形県内の交通事故発生件数
4,292件（4年連続して減少）
米沢市内の交通事故発生件数
303件（10年連続して減少）
▶交通事故による負傷者数
332人（前年比－130人）
▶交通事故による死者数
3人（前年比－2人）

広告

健康長寿日本一応援！日本百名山「西吾妻山」 初夏の市民トレッキング開催

7月5日（日）

参加料：大人3,000円 小学生2,000円
ガイド代、ロープウェイ・リフト代、傷害保険料込

【7月のイベントご案内】

○天元台高原サマーフェスティバル 7月23日（海の日）～26日（日）
○ロープウェイ☆ナイトクルージング 7月25日（土）、他

（新型コロナウイルス感染予防対策実施中）



天元台高原

お問い合わせ
TEL.0238-55-2236
http://www.tengendai.jp
米沢市大字李山12,118番地の6

弁護士・司法書士の費用の立替え

無料法律相談（離婚、借金問題、相続等。）



法テラス・サポートダイヤル
（コールセンター）
0570-078374

法テラスは、国が設立した公的な法人です。

法テラス山形 ☎0570-078381

平日9:00～17:00（山形市七日町2-7-10 NANABEANS 8F）

（おなやみなし） 平日9:00～21:00
土曜9:00～17:00

子どもたちが、 自分の命を守れるように



交通安全専門指導員
わたなべ なおみ
渡部 直美 さん

小さい頃から交通安全に親しみ、学ぶことができる「かもしかクラブ」。そこで交通安全教室を行う交通安全専門指導員を取材しました。

6月11日(木)、緑ヶ丘保育園で行われたかもしかクラブの交通安全教室には、3歳児〜5歳児の園児が参加しました。全員、右肩にかもしかクラブのバッジを付けています。「よろしくお願いします」と元気よくあいさつをして、教室を進めているのは交通安全専門指導員の渡部直美さんです。

かもしかクラブでは、園児にも分かりやすい教材を使用しながらテーマを話した後、紙芝居やお遊戯をします。渡部さんは「聞いてもらえるように、抑揚をつけながら伝えるように語り掛けています。子どもたちが理解することが大切です」と話します。園児が楽しむ語り方は、同じ指導員の先輩から教わったものだそうです。

この日のテーマは道路の渡り方。渡る時は右左をしつかり確認し、手を挙げて渡ること、お家の人と手をつなぐ時

は、手首をつかんでもらうことなどを学びました。最後にはいつも「今日勉強したことを、お家の人に伝えてください」と言って教室を締めくくります。「子どもたちが自身で、自分の命を守るようにと考えています。自分の活動で、事故に遭う子どもが少しでも減るといいなと思います」と渡部さん。

交通安全専門指導員は、幼児向けのかもしかクラブのほか、小中学生、高齢者の交通安全教室や外国人向けの交通安全教室を行っています。かもしかクラブで教えた園児に、小学校の交通安全教室で再会したり、帰り際に「また来てね!」と声を掛けられることもあり、やりがいを感じることも多いと言います。

幼い頃に歌ったかもしかクラブの歌や、指導員の話は今でも覚えている人も多いのではないのでしょうか。交通安全専門指導員は、最初に触れる「交通安全」として、子どもたちに寄り添っています。



地域の交通安全を守るお母さんたち

交通安全母の会

「交通安全は家庭から」をスローガンに、市内全地区 431 人の推進委員で構成される交通安全母の会米沢市連合会。活動を会長の加藤澄子さんに伺いました。

私たち交通安全母の会では、通学路での立哨活動や、新入生への交通安全グッズ配布、ドライバーへの湯茶接待で交通安全啓発などに取り組んでいます。いただいた会費は、活動費のほか、交通遺児激励のための募金として活用しています。

各地区に推進委員(母の会のメンバー)がいるので、地域での目配りが行き届き、見守り活動をしつかり行うことができます。近年は、交通状況だけに限らず、子どもの通学には危険が多いと感じます。防犯の観点からも保護者だけでなく、地域の人の見守りが大切です。子ど

毎日、子どもたちが安全で 幸せに過ごせるように

悲しい事故が起こらないよう、地域で見守り活動を行う人がいます。その中で、通学する子どもを交差点で見守る交通安全指導員取材しました。



車通りが多いイオン米沢店前の交差点



交通安全指導員 隊長

たか き ゆうすけ
高木 祐輔 さん(春日3丁目)

朝8時、車通りの多い交差点に、小学生の登校班が歩いてきます。その姿を見守り、信号が青になると同時に横断歩道の中央で小学生を安全に誘導するのが、交通安全指導員の高木祐輔さんです。

高木さんは、長男が小学校に上がった昭和54年に、通学路で交通安全の立哨を始めました。「息子が地域の人にお世話になりながら通学しているのを見て、恩返ししたいと思い、自宅近くの交差点に立ち始めました」と高木さんは話します。その後、活動を

知った北部地区の交通安全協会からの誘いもあり、高木さんは現在に至るまで、交通安全指導員として小学生の通学を見守っています。

横断歩道を渡る小学生や中学生、自転車の高校生など道行く人にあいさつを欠かさない高木さん。小学生も「おはようございます!」と明るく返します。特に、登校班の班長に感謝の気持ちで声を掛けられているそうです。「班ごとにきちんと1列で横断歩道を渡るので立派だなと感じします。子どもたちで譲り合う姿も見られますし、班長さんには『ご苦労さま』の気持ちで声を掛けていますね」と高木さんは、目を細めます。

長く携わってきた交通安全指導員の活動において、高木さんは「子どもたちが交通事故に遭わないで、心身ともに大きくなり、社会に役立つ立派な人になる。そのお手伝いをさせてもらっている」と考えます。この思いが、交差点に立ち続ける活力となっています。

7月22日(水)～8月21日(金)

“明るいやまがた”夏の安全県民運動

今年も夏の安全県民運動が始まります。家庭などでの事故防止の声掛けや、夜間外出の際には夜光反射材を着用するなど、一人一人が交通安全を心掛けましょう。

自転車損害賠償責任保険等への加入はお済みですか?

7月1日(水)から自転車損害賠償責任保険等への加入が義務付けられています。事故により損害賠償責任を負った場合の経済的負担軽減と、被害者の保護のため、加入していない人は必ず加入してください。



交通安全母の会米沢市連合会
会長 加藤澄子さん(田沢)

もたちのほかに、高齢者宅への世帯訪問などを通じて、夜光反射材の貼付など、夜道の事故防止に取り組んでいます。

交通事故を防ぐには、ドライバーの優しさがとても大切です。家族の「気を付けてね」の一声を思い出し、私たちの黄色いタスキ・オレンジのジャンパーを見たらスピードを落とさなきゃと思っています。ただけると嬉しいですよ。

県内最下位からの脱出！ 特定健診の受診率が向上しました

■問合せ／健康課成人保健担当 ☎ 24-8181

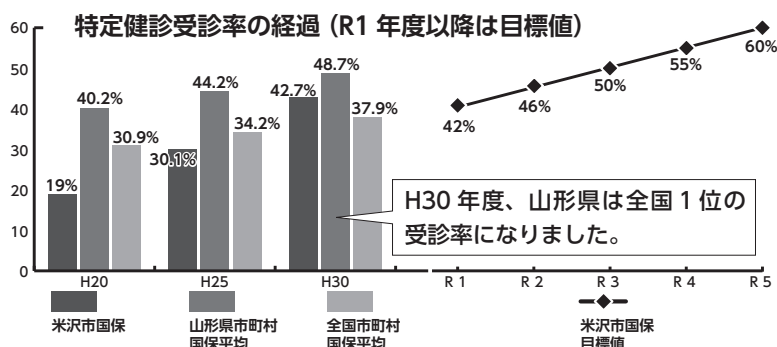

平成30年度に実施した特定健診（40～74歳の米沢市国民健康保険の人を対象とした健診）の受診率が42・7%と前年度から6・2ポイント向上し、平成20年度の制度開始以来続いた県内最下位から脱することができました。また、令和元年度の受診率は、平成30年度よりもさらに5ポイント以上向上する見込みです。

「健康長寿のまちづくり」へ一歩前進

受診率の向上は、皆さんの「健康」に対する意識向上の成果です

国の目標値は令和5年度までに60%となっているため、特に受診率の低い40代・50代の人にも健診を受けてもらえるように働きかけを行い、引き続き健診の受診率向上に取り組んでいきます。

受診率が向上すると、市全体で健康なまちに理由は次の2つです。

- ① 受診率の向上⇒生活習慣病の予防・改善に取り組む人が増えているということ。
- ② 受診率の向上で、市はより多くの健診結果を把握でき、皆さんの健康状態に合わせた保健事業を提供することができ、【本市の取り組み】①と②の取り組みがうまく進むことで、本市の健康度は確実に向上していきます。

血中脂質

病気の兆候

- 脂質異常症
- 甲状腺機能低下症
- 動脈硬化
- 脂肪肝

検査

- LDL コレステロール
- HDL コレステロール
- 中性脂肪

肝機能

病気の兆候

- アルコール性肝臓病
- 閉塞性黄疸・胆石症
- 肝炎・脂肪肝
- 心筋梗塞
- 多発性筋炎
- 溶血性貧血
- 肝硬変・肝がん

検査

- γ-GT
- AST、ALT

血圧

病気の兆候

- 高血圧症
- 動脈硬化

検査

- 収縮期血圧
- 拡張期血圧

血糖

病気の兆候

- 糖尿病
- 慢性すい炎
- 糖尿病性腎症

検査

- 空腹時血糖
- HbA1c

腎機能

病気の兆候

- 糸球体腎炎
- 糖尿病性腎症
- ネフローゼ症候群

検査

- 尿たんぱく

20以上の病気の兆候が発見できます

特定健診では、約1時間のわずかな検査内容で

苦しい検査はありません

問診 身体測定 尿検査 血圧測定 血液検査

ホンダ除雪機 ホンダスノーショップ認定店
ハイブリットクロスオーガ

第1次御予約を賜ります。
(特別価格でお買い得)

7月15日 午前中まで

よろこびと感謝と満足は幸せへの道
ホンダ汎用機ベスト特約認定店

株式会社 置賜農機商会
ホンダ耕運機 一級サービスエンジニア 高木 祐輔

米沢市春日三丁目3-5
TEL. 0238-23-2840

まいづる幼稚園
☆令和3年度入園☆
園児募集します！！

まいづる幼稚園ってどんなところ？
幼稚園をお探しの保護者の皆様！！

お電話下さい

対象は…2年保育希望（平成28年度生まれ）3年保育希望（平成29年度生まれ）4年保育希望（平成30年度生まれ）

まいづる幼稚園 米沢市丸の内1-1-47 Tel. 23-1489 FAX 27-0068

※新型コロナウイルス感染症の影響により実施方法が変更となる場合があります。

集団健診を受診した人が対象

健診結果説明会の開催

- * 聞いて得する栄養士の講話やレシピ紹介
- * 保健師による講話
- * 個別指導で自分の結果を専門職と一緒に確認

健診の結果、対象となる場合

糖尿病予防のための運動コース

- * 市内のスポーツ施設で実施予定。充実した内容の講座が無料で受講できます。
- * 健康運動指導士による運動指導。
- * 管理栄養士からの講話・栄養指導。
- * 体組成測定の実施。
- * 講座終了後も地区担当保健師からサポートあり。

特定保健指導が無料で受けられます

生活スタイルにあわせて、生活改善のプロでもある保健師・管理栄養士などが、体を健康にするための食事や運動に関する具体的なアドバイスをし、その人に合わせた行動目標や計画を立てます。3～6か月間の支援が無料で受けられます！

糖尿病重症化予防事業

血糖値 (HbA1c) が要受診の値になった人が医療機関を受診していない場合、受診につながるように支援します。

健診を受けることで利用できるサポートがあります

集団健診、鷹山ドック、個別健診の中から自分に合った方法が選べます

鷹山ドックは特定健診とがん検診をセットで受ける方法でオプション検査が充実しています。個別健診の実施医療機関は36か所あり、かかりつけの先生に健診をしてもらうことが可能です。今年度から、個別健診実施医療機関で健診受診を推奨するポスターを掲示し、米沢市医師会と一緒に受診率向上に取り組んでいます。



胃内視鏡検査を個別健診で開始

昨年度から開始し、839人が胃内視鏡検査による胃がん検診を受診し、胃がん6人、食道がん1人が発見されています。

集団健診で、特定健診と子宮頸がん検診が同日に受診できます

子宮頸がん検診は別日に受診しなければいけない自治体も多い中、本市は地元医師会の先生方の協力があり、同日に受診することができます。

健診費用の8割以上の補助があります

特定健診は通常10,000円程度の検査内容ですが、市の国民健康保険加入者は、自己負担1,000円で受診できます。がん検診は約8割の補助がでています。※非課税世帯の人は事前の手続きにより無料となります。健康課へご連絡ください。

中止していた本市健康診査を再開しました(7月1日以降、胃内視鏡検査による胃がん検診も再開しました。ただし、きだ内科クリニックでは今年度実施しません)。新型コロナウイルス感染症防止対策を行いながら健診を実施しますので、ぜひ受診してください。

健診の予約はコチラから

令和2年度健診ガイドブック

米沢市 健診ガイドブック

検索

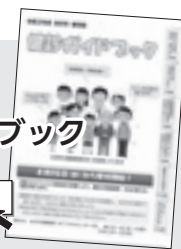

健康課にお問い合わせ

又は 合わせてください

☎ 24-8181

本市では多くの人に健診を受けてもらえるよう、魅力ある健診を目指しています。

広告

快適な住宅に **リフォーム** しませんか
“家の健康”見直してみよう！



クロス張替え、フローリングや畳の張替え
キッチン、トイレ、洗面所などの住宅設備機器の交換
屋根や外壁の塗装 etc...

お気軽にお問い合わせください
(有)高山工務店 ☎ 0238-23-0944

〒992-1202 山形県米沢市大字三沢26099-33

■建設業 山形県知事許可(般-29)第500139号 ■一級建築士事務所



「小町の湯 やまぼうし」

高齢者温泉利用福祉事業

65歳の方は通常400円の所

300円で入浴できます。

営業時間：8時～20時

米沢市赤芝町1472-1

定休日：木曜日

お問合せ：32-2990

※年齢を確認出来る物をご提示ください





News

新型コロナウイルス感染症関連情報(6月19日(金)時点)

TAX 市税の徴収猶予

市税の納付・納入を猶予する特例制度を利用したい人は、ご相談ください。市税の徴収猶予に関する申請書は、市ホームページからダウンロードできるほか、希望者に郵送します。なお、国税や社会保険料の徴収猶予申請書および猶予許可通知書の写しを提出すると、記載の省略や審査の簡略化ができます。

※対象者・提出書類などの詳細は、広報よねざわ6月1日号・15日号、市ホームページに掲載しています。

【申請・相談窓口／納税課(内線2603・2610)】

傷病手当金

米沢市国民健康保険の被保険者で、新型コロナウイルス感染症に感染、又は感染の疑いがあり療養のため勤務ができない人に傷病手当金を支給します。

【対】 次の全てに該当する人
・米沢市国民健康保険に加入している人。

・会社などに勤務し、給与などの支払いを受けていること。

・新型コロナウイルス感染症に感染した、又は発熱などの症状があり感染が疑われ、療養のため勤務することができず、給与などの全部又は一部の支払いを受けることができないこと。

【支給対象日／勤務できなくなった日から起算して3日を経過した日から、勤務することができない期間のうち就労を予定していた日】

【適用期間／1月1日(水)～9月30日(水)】

【支給額／1日当たりの支給額(直近の継続した3カ月間の給与収入の合計額÷就労日数×2/3)×支給対象となる日数※支給額に上限あり。傷病手当金の支給期間に給与の一部が支給された場合は調整。

【方】 事前にお電話いただき、申請書類を郵送で申込先まで送付ください。※申請書は市ホームページからダウンロードできるほか、希望者には郵送します。

【他】 申請には事業主および医療機関(受診した場合)の証明が必要です。

【申請】 国保年金課管理担当

臨時特別給付金

ひとり親家庭などの生活を支援するため、臨時特別給付金を支給します。対象者には通知が届きます。

【対】 令和2年4月分の児童扶養手当の受給者

【給付額／対象児童1人につき1万円】

【支給日／7月下旬予定】

【問】 こども課給付担当

飲食店を応援!

市内飲食店などの消費喚起を促すため、市内飲食店やタコシーなどの利用割引券として使用できる「飲んで・食べて・乗って応援パスポート」を配布します。Wチャンスで温泉米沢八湯会ペア宿泊券や米沢牛商品券などの豪華景品が当たる抽選会があります。

【期】 8月16日(日)

【応援パスポート配布場所／市内参加店舗(無料)】

※市内参加店舗は

下記QRコード

又は特設サイト

(<https://yonezawa-pasport.com/>)でご確認ください。



【問】 商工課商業振興担当又は(協) 米沢市商店街連盟(米沢商工会議所内)

☎(21) 5111

感染症予防時の熱中症に注意

今年の夏は、例年とは異なる生活環境下で迎えます。十分な感染症予防を行いながら、熱中症予防にもこれまで以上に心掛けましょう。

【家の中でも油断大敵】

家の中でじっとしていても室温や湿度が高いために、熱中症になる場合があるので注意が必要です。特に幼児や高齢者は、体の熱を上手に発散できないことがありますので、エアコンや扇風機をつまぐ使い、3密を避けながら周

りの人も注意して見守ることが必要です。

【長時間のマスク着用に関する注意】

屋外でマスクを着用することが多くなりますが、負荷が掛かる作業や運動する時にマスクを着用すると、熱中症のリスクが高まるおそれがあります。人と十分な距離をとって、適宜マスクを外し、休憩をとりましょう。

【こまめに水分補給を】

マスクを着けると、熱がこもりやすくなり、のどの渇きを感じにくくなります。のどの渇きを感じていなくてもこまめに水分をとりましょう。また、多くの汗をかいたときは、塩分補給も忘れずに!

【問】 健康課健康企画担当

☎(24) 8181

詳しい情報・最新情報は市ホームページ特設ページ(新型コロナウイルス感染症関連)から
▼ <http://www.city.yonezawa.yamagata.jp/4933.html>

事業名(団体名)	内容
伊達三日月街道活性化事業 (伊達三日月街道活性化協議会)	伊達氏とゆかりのある赤芝町、舘山地区において小売店や地域の名所旧跡などを紹介するマップを作成し、交流人口増を図る。
最上川の源流で郷土を知る体験 チャレンジ事業 (特定非営利活動法人 With 優)	不登校や、宿泊体験などに参加する機会の少ない子どもたちなどを対象に、地域住民と交流しながら徒歩で最上川の源流を目指し、学校外で挑戦できる場を提供する。
米沢ユーチュー部 (米沢ユーチュー部)	市の食、自然、おまつりなどをPRするYouTube動画を製作し、主に若者向けに米沢の魅力を発信する。

市民団体の公益的な活動を支援する「協働提案制度補助金」の助成先が左記の3事業に決定しました。皆さんの応援をお願いします。

News
協働提案補助
事業の決定
問合せ／総合政策課地域
振興担当

今年度予定していた第14回秋山庄太郎記念米沢市写真文化賞を中止します。
毎年全国各地から応募いただいている写真展のため、撮影活動に新型コロナウイルスの影響があるものと判断したものです。

etc...
その他
秋山庄太郎記
念米沢市写真
文化賞の中止
問合せ／文化課文化振興担当

新型コロナウイルス感染症の影響で厳しい状況に置かれている業種があることから、今月から募集を予定していた「米沢品質AWARD 2020」を中止します。しかし、米沢品質向上運動やTEAM NEXT YONEZAWAの活動が止まらないよう、インターネットを活用したセミナーや講演会などの支援策を企画しています。詳細が決まり次第、ホームページでお知らせします。

etc...
その他
米沢品質
AWARDの
中止
問合せ／米沢ブランド戦略課

令和元年度 日赤米沢市地区の主な活動と実績報告

- ◆会費などの納入額 実績額：14,699,095 円
- ◆義援金、救援金の取扱実績
令和元年台風15号千葉県災害義援金、令和元年台風19号災害義援金、平成30年7月豪雨災害義援金、北海道胆振東部地震災害義援金、東日本大震災義援金、熊本地震災害義援金、NHK海外たすけあい募金
合計7件の義援金・救援金：826,709 円
- ◆災害見舞金・弔慰金、見舞品支給状況
見舞金：全焼4件：80,000 円（1件当たり20,000 円）
毛布：15 枚、緊急セット：5 個
- ◆講習会の開催
救急法講習：26 回、幼児安全法講習：4 回、水上安全法講習：1 回（延べ734 人）
- ◆弔詞・供物の奉呈 1,045 件

世界には紛争や自然災害、病気で苦しんでいる人が大勢います。そこで、赤十字は国境を越えた医療救援や物資援助、大事故発生時の医療救護班の派遣などを行っています。これらの活動は、皆さんから寄せられた会費や寄付金で支えられています。日本赤十字社米沢市地区では、年間を通じて会費や寄付金の募集をしています。7月を会員等増強月間として、協賛委員（地区委員）を中心に会費の募集を行います。皆さんのご協力をお願いします。

福 祉
みんなのやさしさを大きな力へ
赤十字活動にご協力ください
問合せ／日本赤十字社山形県支部米沢市地区事務局（社会福祉課内）

広告

6・7・8月 夏の体験会申込受付中!!

6月1日(月)～8月28日(金)
A: 1回無料体験 B: 1ヶ月体験(有料) C: 3日間体験(有料)

入会特典

入会金 100%OFF
(6,600 円)
(別途入会登録料 2,750 円
(税込)がかかります。)

A・B 曜日・時間を選んで頂いての1回又は、1ヶ月(4回)の体験、8月は3回です。

子ども/スイミング・ダンス・英会話・学習教室
ガウディア米沢教室のみ(2週間無料体験算数・国語)

大人/スイミング・スタジオレッスン
C 8月9日(日)～11日(火)午後1:30～2:30

子どもスイミング 水が怖い子～クロールを習得したい子(対象:年長～)

更に+W割
スイミングとダンスセットで
さらにお得!



マイティは泳ぎだけじゃない!
ダンス・英会話・学習教室
みんなおいでよ(へ-)☆



Gaudia
011-11 888 888
〒992-0012 米沢市金池7丁目8-13

マイティスイミング倶楽部米沢
〒992-0012 米沢市金池7丁目8-13 TEL: 0238-22-3644
検索 マイティスイミング

	① 重度心身障がい(児)者医療	② ひとり親家庭等医療
内容	重度の障がい者の医療費を助成します。 ※保険診療のみ対象 うすい黄色 ▶	ひとり親家庭などの医療費を助成します。 ※保険診療のみ対象 オレンジ色 ▶
対象 又は 対象になる障がい	・身体障害者手帳 1・2級 ・精神障害者保健福祉手帳 1級 ・療育手帳 A ・身体障害者手帳 3級と療育手帳 B の両方を所持する場合 ・特別児童扶養手当 1級 ・公的年金各法の障害年金 1級 ・特別障害者手当受給	18歳以下の児童を養育する、配偶者のいない父か母(配偶者に重度の障がいがある場合を含む)と18歳以下の児童、両親のいない18歳以下の児童、18歳以下の児童を養育しており、配偶者からの暴力(DV)で裁判所から保護命令が出された父か母と18歳以下の児童
該当条件	本人の市民税所得割額が235,000円未満であること ※本人又は扶養者に所得税が課税されている場合は、一部負担金(1割負担)があります。	親が所得税非課税であること、親が就労などにより児童を扶養していること ※次の理由により就労が困難な場合は対象になります(申請書の他に証明書類などが必要)。 ◆求職活動中又は職業訓練校などに在籍している、疾病で1か月以上の入院又は在宅での安静が必要、障がいや要介護状態の親族を介護しなければならない。
持ち物	①印鑑(スタンプ印不可) ②健康保険証 ③障がいの等級が分かるもの(手帳など)	①印鑑(スタンプ印不可) ②親と子の健康保険証
申請方法 (共通事項)	上の持ち物をお持ちの上、こども課で申請してください。 ※転入などで本市に所得税情報がない場合は、所得額・課税額証明書が必要になります。	
申請時期 (共通事項)	■医療証を持っていない人/随時こども課で申請を受付けます。申請月の初日から適用となります。 ■すでに医療証を持っている人/更新が必要となる人へのみ更新の案内をお送りしています。手続が済んでいない人は、7月中に手続をしてください。	
その他 (共通事項)	令和元年7月1日から、税制改正により未婚のひとり親について、税法上の寡婦(夫)とみなし算定することができるようになりました。詳しくは担当までお問い合わせください。	



福祉

医療制度の手続を忘れずに行ってください
 問合せ/こども課給付担当

ペアルレンタルコントロールとは、子どものスマートフォンやゲーム機などの利用状況を保護者が把握、管理する仕組みです。携帯電話会社が提供するフィルタリングのほかに、アプリでも管理することが出来ます。ゲーム機にもペアルレンタルコントロールのサービスがあるので、説明書やホームページを確認しながら設定しましょう。また、設定の際には、子どもにSNS

ペアルレンタルコントロールを知っていますか?

- ① あいさつ・見守り運動 子どもを家庭・地域で育てよう!
- ② モラル・マナーの向上運動 大人が子どもの手本となるよう!
- ③ 子どもを事故や犯罪などから守る運動 子どもの安全を地域全体で見守ろう!

大人が変われば子どもも変わる



子ども

ネット犯罪から子どもを守ろう!
 7月は青少年の非行・被害防止強化月間
 問合せ/社会教育課社会教育担当

やインターネットの危険性を伝え、よく話し合った上で導入することが大切です。

子どもに意識させたい SNSの投稿内容

匿名で利用できるサービスが多いSNSですが、どんな発言をしても許される訳ではありません。その投稿を見るのもあなたと同じ一人の人間です。自分の投稿やコメントを見た人が傷ついたり、迷惑になったりするような表現になつていないかを十分に考えてから投稿させてください。

子どもと作る ネット利用のルール

- ① 個人の特定につながる情報を載せない。
- ② 安易に写真を載せない。
- ③ 怪しいサイトやメール、SMSは開かない。
- ④ 知らない人とやりとりしたり、会ったりしない。
- ⑤ 親子でネット利用状況を把握する。

高齢者

後期高齢者医療制度を利用する皆さんへ

問合せ／税務課税制係又は山形県後期高齢者医療
広域連合 ☎ 0237 (84) 7100

**後期高齢者医療保険料の
均等割軽減特例が変わります**

高齢者医療保険料の均等割は、これまでの8・5割軽減の対象者は7・75割軽減に、8割軽減の対象者は7割軽減に変わります。

保険料均等割の軽減特例は、後期高齢者医療制度発足時における暫定措置として実施されてきましたが、世代間の負担の公平性を図る観点から見直しが行われました。75歳以上の医療費の大半は、国や地方の負担(税金・公債)や現役世代の保険料でまかなわれています。安定した制度にするための医療保険料の見直しです。ご理解ください。

保険料額決定通知書・納入通知書の確認をお願いします

7月15日(水)に、被保険者の皆さんに保険料額決定通知書・納入通知書を郵送します。なお、新型コロナウイルス感染症の影響による保険料の減免は、同封のリーフレットをご確認ください。

納付書で納める人／保険料が年金から差し引き(特別徴収)していない人で口座振替になつていない人には、納付書が同封されています。近くの金融機関で納期限まで納めてください。

etc...

その他

**コンビニ交付サービス
一時停止のお知らせ**

問合せ／市民課証明担当

地方公共団体情報システム機構のシステムメンテナンスのため、次の期間はコンビニ交付サービスが利用できません。このサービスを利用した証明書の取得は、運用再開後

■停止期間／7月23日(木)～26日(日)の終日

■運用再開日時／7月27日(月) 午前6時30分

高齢者

**地域づくり型
運動教室**

申込・問合せ／高齢福祉課地域包括支援係

ストレッチや軽運動のほか、教室終了後も引き続き集まる「通いの場づくり」について話し合います。

対 市内に住む65歳以上(運動制限のある人、常時介護を必要とする人を除く)

募集人数／若干名

費 1回300円(13回目からは無料)

他 申込みは各教室1コースのみです。送迎はありません。※新型コロナウイルス感染症の状況により、中止になる場合があります。

対象地区	場所	期日	時間
南地区	伝国の杜	8/18 (火)～	13時30分～15時30分
東地区	ナセBA	8/19 (水)～	9時30分～11時30分
全地区	伝国の杜	8/20 (木)～	9時30分～11時30分

※全20回の教室です。対象地区は地域包括支援センターの地区割です。詳しい地区割や日程はお問い合わせください。

環境

**夏の省エネ
県民運動**

問合せ／山形県地球温暖化防止県民運動推進協議会事務局
☎ 023 (630) 2336
又は環境生活課環境担当

夏の省エネ県民運動スローガン

**知恵出して チャレンジ
しよう！ 令和の省エネ**

期 6月～9月

【家庭での取組例】

- ・冷房時の室温は28℃を目安にする(51g)
- ・エアコンの冷房時間を1時間減らす(32g)
- ・白熱電球をLEDランプに交換する(47g)
- ・シャワーの使用時間を1分間短縮する(79g)
- ・冷蔵庫の温度を適切に設定する(32g) ※設定温度を強から中にした場合
- ・冷蔵庫にものを詰めすぎない(23g)

【エコドライブの心掛けを】

- ・発進時はふんわりアクセル・ゆっくりスタート(531g)
- ・車間距離にゆとりをもって、加速減速の少ない運転をする(186g)
- ※()内は1人(台)1日当たりの二酸化炭素削減量の目安

募集

**高齢者向け
優良賃貸住宅**

申込・問合せ／都市整備課建築住宅担当

高齢者が安心して入居できる賃貸住宅です(福祉施設とは異なります)。

入居資格／60歳以上の自立した生活を営むことができる人(高齢単身者や、いずれか一方が60歳以上の夫婦世帯も入居可能)

団地名(所在地)	間取り	戸数	階数	家賃(円)	申込先
光陽マンション (大町5丁目)	1LDK	2	1・2	32,900～	㈲西山不動産 ☎ 22-4334
いきいき館 陽だまり (駅前3丁目)	1LDK	2	1	31,400～	小形アカデミー ホーム(株) ☎ 023-642-5445

※入居はそれぞれ先着順
※全てエレベーター設置、家賃は収入により決定(共益費・駐車場料金別途)

催し物

**正社員を目指す人
山形県が応援します!**

県内で正社員を希望する求職活動中の非正規労働者・求職者を対象に、研修などを行い職場定着までを支援します。

期 7月21日(火)13時30分～

場 すこやかセンター

対 50歳未満の求職活動中の非正規労働者および求職者

費 無料

方 電話予約

問 キャリアバンク株式会社

☎023(633)5608

又は商工課工業労政担当

**県立米沢女子短期大学
公開講座**

「マンガ」を「研究」する

日 9月11日(金)・18日(金)・25日(金)18時30分～20時

受付開始日 7月1日(水)～

場 県立米沢女子短期大学

内学際的活動としての現代マンガ研究の紹介と講義

講 社会情報学科教授 小池隆太

対 中学生以上

定 30人

費 無料

申 山形県公立大学法人附属図書館 ☎(22)7334

問 社会教育課社会教育担当

募集

**まちなかランチマップ
掲載店を募集します**

期 7月1日(水)～15日(水)

期 ランチマップ概要／おすめメニューやお得情報を市内の大学生が自ら取材し、ランチマップとして各飲食店の魅力を紹介します。

募集範囲 ナセBAを中心とした中心市街地エリアと米沢駅前周辺エリア。応募状況により米沢市中心市街地活性化基本計画で定める区域内で範囲を調整します。※詳しくはお問い合わせください。

発行時期 9月

費 取材者2人程度の飲食費

方 電話による申込み

申 商工会議所 ☎(21)5111又は商工課商業振興担当

期 7月31日(金)まで

対 看護師・助産師を養成する文部科学大臣、厚生労働大臣又は都道府県知事が指定

期 7月31日(金)まで

期 7月31日(金)まで

期 7月31日(金)まで

期 7月31日(金)まで

期 7月31日(金)まで

期 7月31日(金)まで

期 7月31日(金)まで

期 7月31日(金)まで

期 7月31日(金)まで

期 7月31日(金)まで

期 7月31日(金)まで

期 7月31日(金)まで

期 7月31日(金)まで

期 7月31日(金)まで

期 7月31日(金)まで

総務課総務担当

**技能功労者を
推薦してください**

他の技能者の模範となる卓越した技能を有する人や業界における指導などで功績のあった人を技能功労者として表彰します。米沢の名工を推薦してください。

表彰の対象者 業種を問わず次に該当する人①本市に住所があること②他の技能者の模範になっている人又その職業で指導的立場にある人③現在もその職業に従事しており、30年以上の経験がある満50歳以上の人

推薦方法 商工課にある推薦書に記入し、提出してください。※推薦書は市ホームページからもダウンロード可。

締 7月31日(金)

表 表彰式／11月3日(火)・祝予定

申 商工課工業労政担当

第23代上杉小町

首都圏や地元での観光イベント・PR活動などで、米沢の魅力を伝えていただける女性を募集します。

応募資格 本市に在住、勤務、又は通学する満18歳以上の未婚の女性(高校生は除く)で家族、勤務先、学校などの理解と協力が得られる人。

募集人員 2人

登録期間 9月の認定日から2年間

選考 書類審査・面接審査

締 8月5日(水)必着

申 〒992-0005 米沢市丸の内1丁目4-13 上杉神社臨泉閣米沢観光コンベンション協会内米沢四季のまつり委員会 ☎(22)2042

✉ skinomaturi@yahoo.co.jp

方 米沢四季のまつり委員会・観光課・米沢商工会議所にある申込書に記入し、郵送・FAX・メールで提出してください。※申込書は米沢観光ナビホームページからもダウンロード可。

問 米沢四季のまつり委員会 ☎(22)9607又は観光課観光企画担当

税金

インターネット公売

差押えをした動産と不動産をインターネット上で公売します。詳細は市ホームページをご覧ください。

※公売財産がない場合は開催
しません。

対 なたでも

■参加申込期限／7月20日(月)
23時※保証金が必要

■入札期間／「動産(せり売
り)」7月28日(火)13時～7月
30日(木)23時「不動産(入札)」
7月28日(火)13時～8月4日
(火)13時※参加申込みをした
人のみ

問 納税課整理係

国保

ジェネリック医薬品の
差額通知を送付します

自己負担の軽減と国民健康
保険医療費の適正化を目的に、
ジェネリック医薬品の利用を
促進するため、個別にはがき
を送付します。今回送付する
のは、令和2年3月診療分で
す。通知が届いた人は、記載
内容をご確認の上、今後のジェ
ネリック医薬品の利用をご検
討ください。

■送付対象／市の国民健康保
険に加入している人で、ジェ
ネリック医薬品に切り替え
ることにより、自己負担額
の軽減額が大きい人

問 国保年金課管理担当

こども

ひとり親家庭の子ども
学習を支援しています

ひとり親家庭の子どもたち
の学習をサポートする「学習
支援米沢教室」を開催してい
ます。教育経験のあるOBや
大学生などが補習を行います。
※NPO法人山形県ひとり親
家庭福祉会が行う事業です。

日 毎週土曜日17時～19時30分

場 すこやかセンター

対 市内在住のひとり親家庭の
小・中・高校生

費 無料

問 米沢市母子会 白石☎080
(9333) 1018又はこ
ども課相談担当

児童扶養手当

「7月は児童扶養手当の支給月」
5月～6月分の児童扶養手
当を7月10日(金)に指定され
た金融機関の受給者名義口座に
振り込みます。※口座を変更
する場合は、支給月の前月中
頃まで届け出てください。

「児童扶養手当の現況届」

児童扶養手当の認定を受け
た人は現況届の提出をお願い
します。該当者には7月末に
案内文を送付します(令和2

年7月の新規申請者を除く)。

■受付日時／8月3日(月)～14
日(金)9時～16時(土・祝日
を除く)

場 市役所B棟第5会議室

※8月17日(月)～31日(月)は、
こども課給付担当窓口で受
け付けます(土日を除く)。

問 こども課給付担当

農業

農地取得の面積要件を
変更しました

6月1日から、新規就農者
や移住・定住の促進、遊休農
地の解消を図るため、「空き家
に付随する農地」や「隣接す
る宅地など一体的に利用し
なければ耕作利用が困難な農
地」を取得(売買、賃借)する
時の下限面積を、10アール未
満に引き下げました。

問 農業委員会事務局農地担当

その他

7月は「社会を明るく
する運動」強調月間

「社会を明るくする運動」は、
全ての国民が、犯罪や非行の
防止と罪を犯した人たちの更

生について理解を深め、それ
ぞれの立場において力を合わ
せ、犯罪や非行のない安全で
安心な明るい地域社会を築く
ための全国的な運動です。こ
の運動は、誰もが主体となっ
て参加することができます。

「社会を明るく
する運動」って？



問 社会福祉課総務企画担当

地籍調査を行います

土地の地籍(地番、地目、面
積、所有者、境界)の調査を行
います。正確な地籍は、災害
時の迅速な復旧活動などに役
立ちます。調査には多くの時
間を要しますので、ご協力を
お願いします。

■今年度の調査場所／笹野町
(赤坂団地北側) 古志田町
(旧愛宕小学校周辺) ※該当
者に説明会の案内をします。

問 財政課地籍調査係

水道メーターの検針

迅速で正確なメーター検針
ができるようご協力ください。
・犬は放し飼いにせず、出入り

口やメーターボックスから
離してつないでください。

・メーターボックスが床下や屋
内にあったり埋没したりす
る時は、水道工事指定店に依
頼し、屋外の見やすい場所に
移してください。

・メーターボックスの上に物を
置いたり駐車したりしない
でください。

・メーターボックスの周辺や中
はきれいにしてください。

問 業務課企画係

☎(24) 4511

すこやかセンター内の
貸室利用を休止します

すこやかセンターの空調設
備の改修工事に伴い、1階か
ら3階までの会議室および工
芸室や園芸室などの貸室利用
を休止します。ご迷惑をおか
けしますが、ご理解をお願い
します。

期 10月1日(木)～令和3年2月
末

※新型コロナウイルス感染
症拡大の状況によっては、
工事期間や貸室利用の休止
期間が変更になる場合があ
りますので、ご了承ください。
い。

問 すこやかセンター

☎(24) 8181

教えて! 市立病院

〈第 85 回〉

下肢閉塞性動脈硬化症

■問合せ／市立病院総務課企画財務担当 ☎ 22-2450

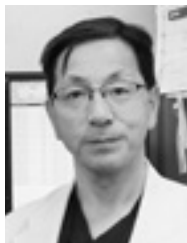

〈今月のドクター〉

心臓血管外科
佐藤 洋一 医師

足の動脈（^{へそ}臍の下辺りから足先まで）が動脈硬化で硬く厚くなる病気です。動脈の内腔にゴミが溜まって狭くなり、足の血流が悪くなります。原因は高血圧や糖尿病、高脂血症（悪玉コレステロールや中性脂肪などが高い）、タバコ、肥満などです。これらを放置すると徐々に全身で動脈硬化が進むため、足の動脈が硬く狭くなった患

者さんは既に心臓や頭の動脈も狭くなっている可能性があります。

足の動脈血流が悪くなると「足が冷たい」→「歩くとふくらはぎが張り、休むと良くなってまた歩ける」→「じっとしていてもふくらはぎや足先が痛い」→「足先の色が黒っぽくなり、^{かいよう}潰瘍や^{そくし}足趾の壊死を認める」というように症状が進行します。足が冷たい又は歩くとふくらはぎが張ってくる段階で治療を開始しないと大事になる可能性があります。

治療は、カテーテルで動脈の中から狭い病変を広げる方法とバイパス手術で新しく血液が通る道を作る方法があります。カテーテル

治療にはステントという網目状の金属の筒やステントグラフトという人工血管に金属の網目が組み込まれているものを使用します。バイパス手術は膝から上の太い動脈には人工血管を使用しますが、膝下の細い動脈には患者さん自身の足の皮下静脈を使用します。足先の方が動脈は細くなり治療は難しくなります。カテーテルもバイパスも出来ない場合には脊髄刺激療法という痛みを和らげて細い動脈を少し広げる治療を行います。

是非、動脈硬化が進まない生活習慣を保ってください。当院では上記の全ての治療ができますので紹介状を持って受診ください。

目指せ! 健康長寿 日本一

★★★

子どもたちは、毎日繰り返して行われる食事から食べ方やマナーを学び、自然のすばらしさや季節を感じます。同時に、心地よい食卓は子どもたちに安心感や心の豊かさを与えます。乳幼児期に豊かで正しい食の体験を重ねることは、生涯にわたる健康的な生活を送る上で、その基礎をつくる重要な過程となります。

保育所では、子どもたちが豊かな食の体験ができるよう、旬の食材や行事食を取り入れるなど、様々な工夫を行っています。

〈第 27 回〉

子どもの頃から食べることを大切にして健康長寿を目指そう！

■問合せ／こども課子育て施設担当 ☎ 22-5111

〈保育所給食おすすめレシピ〉旬野菜のラタトゥイユ



作り方

- ①鶏肉は一口大に切り、白ワインをふりかけておく。
- ②フライパンにオリーブ油をひき、みじん切りのにんにくを炒める。
- ③香りが出てきたら、①と食材Aを入れて炒める。最後にゆで大豆、塩、こしょうを入れて煮込む。

材料 (4 人分)

鶏肉	200 g
白ワイン	大さじ 1
にんにく	1 片
オリーブ油	大さじ 1
ゆで大豆	25 g
塩	小さじ 1/2
こしょう	少々

▼食材A(一口大に切る)

長なす	1 本
ズッキーニ	1 本
パプリカ	1 個
トマト	1 個
玉ねぎ	1 個
セロリ	12 g

Tyler's Essay
What's the T?

Vol.3

What's the Tenki in America?

アメリカの気候の多様性

米沢市国際交流員
タイラー・バートン



July is when it really starts to heat up in Japan, isn't it? America also has four seasons, but each season is characterized by different weather in different places.

For example, the Northeast has about the same weather patterns as Tokyo, including many hurricanes in late summer. However, the Southeast is mainly hot and humid, with frequent thunderstorms. People often celebrate Christmas at the beach!

The Midwest has many tornadoes, and the Southwest is mostly rocky desert. West coast weather varies by latitude, so although Washington State is cool and rainy, California is very hot—up to 49°C!

(日本語訳)

日本では7月からだんだん暑くなりますね。アメリカにも四季がありますが、場所によってそれぞれの季節の気候が異なります。

例えば、北東部は東京と同じような気候で、夏の終わりには台風も多く発生します。しかし、南東部はかなり蒸し暑く、雷雨が多いところです。また、クリスマスのお祝いとしてビーチに行くのが普通です。

中西部では竜巻が多く見られ、西南部には岩の多い砂漠が広がっています。西海岸の天気は緯度によって異なり、ワシントン州は涼しくて雨がたくさん降る一方、カリフォルニア州は気温が49°Cに達するほどとても暑くなります！

YIRA NEWS

●紫陽花鑑賞

■日時／7月12日(日) 10時～12時

■場所／瑞雲院駐車場集合

■費用／無料 ■定員／10人(先着順)

■申込締切／7月6日(月)まで

※英語・中国語の通訳有り

●Weekend English

英語力をアップさせよう！

■日時／7月11日(土) 11時～

※詳細は決定次第、YIRA ホームページに掲載予定です。

米沢市国際交流協会 (YIRA)

米沢市国際交流プラザ「アーカス」
置賜総合文化センター1階

☎ 33-9146 ✉ yira@omn.ne.jp

ホームページ／

www.yira-yonezawa.org

米沢偉人伝

なかじょうまさつね

中條政恒

Masatsune Nakajo
1841 - 1900

〈第24回 後編〉

福島県で「安積開拓の父」として 顕彰されている米沢藩出身の行政官

明治5年、福島県^{てんじ}安積郡^{やすはやすかず}となった中條政恒は、県令安場保和とともに士族授産による安積原野（現福島県郡山市）の開拓に着手します。宿願であった開拓を福島県の地で実現するため、開拓予定地に仮小屋を建てて妻子とともに移住しました。開拓を推進する「開成社」を創設し、明治8年秋までに新田76町歩、新畑140町歩の開拓実績を上げ、翌年には人口700人余の入植者の村である桑野村を誕生させます。さらに猪苗代湖を^{そすい}開削して^{そすい}疏水（水路）を通すこと

を明治政府の大久保利通内務卿に建言して実現させるなど（安積疏水は政恒転任後の明治15年に完成）、開拓事業に精力的に取り組みました。安積開拓事業は成功し、その功績から政恒は「安積開拓の父」と称されています。なお、安積開拓の困難さは、孫で作家の宮本百合子の小説『貧しき人々の群』^{つづ}に詳細に綴られています。

明治14年、政恒は太政官少書記官に転任し、明治19年には島根県大書記官に就任します。島根県では洪水被害への対応や物産振

興に尽力しました。明治30年には安積の人々に請われて開拓の中心地であった開成山に一家で移住し、明治33年に亡くなるまで過ごしました。

政恒の死後、中條政恒顕彰会が発足し、昭和7年に伝記『中條政恒先生略伝』が刊行、さらに開成山には「中條政恒翁^{なかじょうまさつねおうちょうとくひ}頌徳碑」が建立されました。政恒は今日の郡山市発展の礎を築いた人物と言えます、今もなお広く顕彰されています。

次号は斎藤篤信を紹介します。

5
26
火

吾妻山ろく放牧場 入牧

たくましく
育ちますように

吾妻山ろく放牧場で今年初めての入牧作業に先立ち、安全祈願祭が行われ、放牧場で過ごす牛たちの健康と成長を祈りました。

入牧作業では、広々とした放牧場に黒毛和種の雌牛が83頭入牧しました。

放牧場の5月から10月の平均気温は16℃。牛たちは出産までの期間を整えられた環境でのびのびと過ごします。今年度は計206頭が入牧する予定です。



5
26
火

米工生フェイスシールド寄贈
若者の想い、コロナ対策に役立てて

米沢工業高校の教員・生徒4人が市役所を訪問、教員や生徒で製作したフェイスシールド100個を市に寄贈しました。休校中の4月から製作を開始、同校の3Dプリンターやレーザー加工機を使って作られました。

市では、寄贈を受けたフェイスシールドを市内小中学校に配付し、英語の授業時に教員の口元が見えるように使用するなどして、活用しています。



5
27
水

災害救護活動用器材交付式
災害時の被災者支援に備えて

災害救護活動用器材として配備された野外炊飯器一式の交付式が行われました。これは、日本赤十字社山形県支部が県内27地区で実施する配備計画の一環として行われ、米沢市地区では2台目の配備となりました。

交付された野外炊飯器では、炊飯や汁物などを一度に約100人分作ることができ、災害時の被災者支援などで使用されます。



5
27
水

「草木塔群と木流し」林業遺産認定
県内初！林業遺産に認定と登録

米沢に伝わる江戸時代の草木塔17基と木流しの留場跡を対象とする「米沢市の山と暮らしを伝える遺産群・草木塔群と木流し」が、林業遺産に認定、登録されました。県内では、初めての認定となります。

市内の最も古い草木塔は安永9年（1780年）のもので、入田沢字塩地平に建立されています（写真）。林業遺産登録書は田沢コミセンに展示されています。



8月12日（土）米沢市通町 地内に新築完成見学会 OPEN!

～これからずっと快適で安心！暮らしやすい平屋の住まい～

【9:00～17:00】
★詳しくは7/29（水）
の新聞折込みチラシ
またはHPをチェック！

◆スロープ付きの玄関、広々とした水まわりなど将来を考えたバリアフリー対応で安心★
◆リビング隣の多用途に使用できる便利なフリースペースで趣味を楽しんだり、リビングを更に開放的に♪
◆適量適所にたっぷりの収納を配置したことで物が溢れることなく、スッキリ片付けられて快適です！
※新型コロナウイルス対策を徹底し、予約の方を優先して会場が密にならないようご案内致します。

各種セミナー
同時開催！



株式会社 本多建設

TEL 0238-21-5100 WEBで検索！ 本多建設 検索
〒992-0047 米沢市徳町7-52 E-mail info@hondahomes.com

広告

6
1
月

地域おこし協力隊 任命式

米沢の活性化

新たな人材に期待

「おもしろい地域おこし協力隊」の任命式が市役所で行われました。隊員は本市に居住し、住民と一緒に観光資源の発掘や磨き上げなどを行い、地域の活性化に取り組んでいきます。

任命された井上友比古さんは「住みやすい米沢、居心地の良い米沢、美しい米沢など、様々な魅力を伝えていきたい」と思いを語りました。井上さんのこれらの活躍が期待されます。



6
17
水

社会を明るくする運動
メッセージ伝達式

安全で安心な 社会を目指して

保護司会や更生保護女性会などのメンバーが参加し、「社会を明るくする運動」内閣総理大臣メッセージ伝達式が行われました。同運動は、犯罪や非行の防止と罪を犯した人たちの更生について理解を深め、安全で安心な地域社会を築くための運動です。多くの市民から協力が得られるよう、保護司会会長代読で市長、議長にメッセージが伝達されました。



市・長・コ・ラ・ム

「新型コロナウイルス感染症」は、本市の特産品「米沢牛」にも影響を及ぼしました。

米沢牛は松阪牛、神戸牛とともに三大和牛とも称され、平成29年には農林水産省認定の「地理的表示G-I保護制度」に登録されており、名実ともにブランド牛として確立しています。

緊急事態宣言を受けての自粛要請により様々な活動が制限された期間は、例年であれば歓送迎会、卒入学式、花見、上杉まつり、各団体の総会などが開催される時期です。飲食業界は大きなダメージを受け、米沢牛の消費も大幅に落ち込みました。5月に入り山形県の緊急事態宣言が解除され、子どもたちの待ち望んだ

「モ〜〜〜っと元気になあれ！米沢牛で応援」

小中学校の再開も段階的に進み、6月からは完全給食も再開しました。米沢牛の消費拡大を目的として、給食初日のメニューを米沢牛での牛丼とし、私も給食時に小学校を訪問しました。この状況下ですのお喋りをしながらの給食とはなりません。が、児童たちは満足そうでおかわりする子もあり、励ますつもりが見ている私が元気をもらいました。やっと始まった学校で楽しそうに過ごす児童の姿を目にし、学校生活や経済活動などが一日も早く日常を取り戻すことを、改めて願わずにはいられません。コロナに負けず、引き続き皆で頑張りましょう。

米沢市長 中川 勝

編集
後
記

特集の取材で、緑ヶ丘保育園にお邪魔しました。交通安全専門指導員さんが読む紙芝居。その演技力の高さに驚きました。交通安全を教えつつ子どもの興味を持続させることは、これはもう根気のいることなのだろうなと痛感した次第です。

季節は夏本番といったところでしょうか。みなさん外出の際には、くれぐれも交通安全と熱中症対策を忘れないようにしてくださいね。
ひがししょう (東條)

広告

幼児から小学生対象！ 初心者大歓迎

ジュニアスイミングスクール!!

無料体験受付中!

必ず確実に泳ぎが上達するスクールです。

※祝日は無料体験が出来ません。

夏の無料体験レッスン受付中

【入会者特典】

スイムキャップ+ゴーグル
プレゼント

詳しくはフロントまでお問い合わせ下さい。

TEL 0238-22-7373

スポ-ツクラブジャンプ
住所：山形県米沢市金池 7 丁目 6-11

SNS LINE Twitter 始めました

7月1日(水)から、お知らせしたい情報をいち早く皆さんにお届けするために、^{ライン}LINE・^{ツイッター}Twitter といった ^{SNS}SNS を活用した情報発信を始めました。皆さんのスマートフォンから情報を確認できます。ぜひ利用してください。



ライン

LINE は、スマホに身近なお知らせが届きます！

定期的に市政情報などを受け取ることができます。米沢市公式 LINE を友だち追加することによってお知らせが届き、見逃すことなく確認できます。

【LINE の良いところ】

お知らせ画面から、市ホームページなどに手軽にアクセスできます。

【まずは友だち追加を！】

LINE のホーム画面右上にある友だち追加ボタンから「友だちの ID で検索」で「@ yonezawacity」を検索するか、友だち追加 URL にアクセスして友だち登録をお願いします（右の QR コードからも登録できます）。■友だち追加 URL / <https://lin.ee/75cB4Xv>

友だち追加は
こちらから

ツイッター

Twitter は、リアルタイムの情報を市内外に発信します！

市政、イベントなどたくさんの情報を、こまめに確認することができます。自身のアカウントにアクセスすると情報が流れてくるほか、米沢市公式 Twitter にアクセスするとまとめて見ることができます。

【Twitter の良いところ】

- ・「いいね」や「リツイート」して友達と情報共有ができます。
- ・「#（ハッシュタグ）」機能で求める情報の検索ができます。

【米沢市公式 Twitter をフォローしてください】

右 QR コードにアクセスして「フォロー」ボタンを押してください。（Twitter のホーム画面で「米沢市」のアカウント検索でも可能）

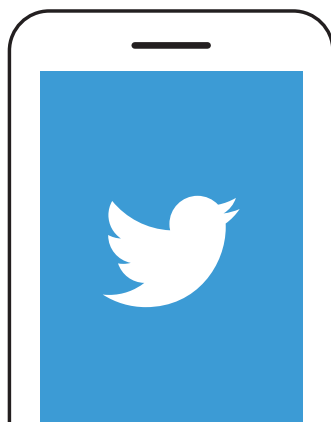
フォローは
こちらから

このほか、本市では次のアプリで情報発信を行っています。

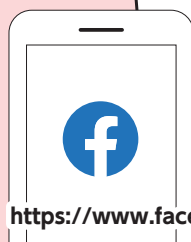
米沢市公式
Facebook

現在、市ホームページに次いで活用されており、写真や文章で、イベント・市政・防災など、あらゆる情報をまとめて確認できます。

URL からアクセス！

<https://www.facebook.com/city.yonezawa/>

モバ支所

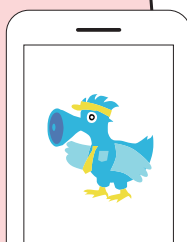

市内企業が開発した行政情報発信アプリ。プッシュ通知で「明日は燃えるごみの日」と教えてくれるごみカレンダー機能が使いやすいと評判！



android 用

ダウンロード
は
こちらから

iPhone 用

ぜひ活用して
ください！

秘書広報課 折原康平